



**KOÇ
ÜNİVERSİTESİ**

SEMAHAT ARSEL HEMŞİRELİK EĞİTİM,
UYGULAMA VE ARAŞTIRMA MERKEZİ



SANERC TANITIMI

2022



**KOÇ
ÜNİVERSİTESİ**

SEMAHAT ARSEL HEMŞİRELİK EĞİTİM,
UYGULAMA VE ARAŞTIRMA MERKEZİ



Resmi Gazete

17/10/2019

**KOÇ ÜNİVERSİTESİ SEMAHAT ARSEL HEMŞİRELİK EĞİTİM,
UYGULAMA VE ARAŞTIRMA MERKEZİ YÖNETMELİĞİ**



SANERC ORGANİZASYON ŞEMASI

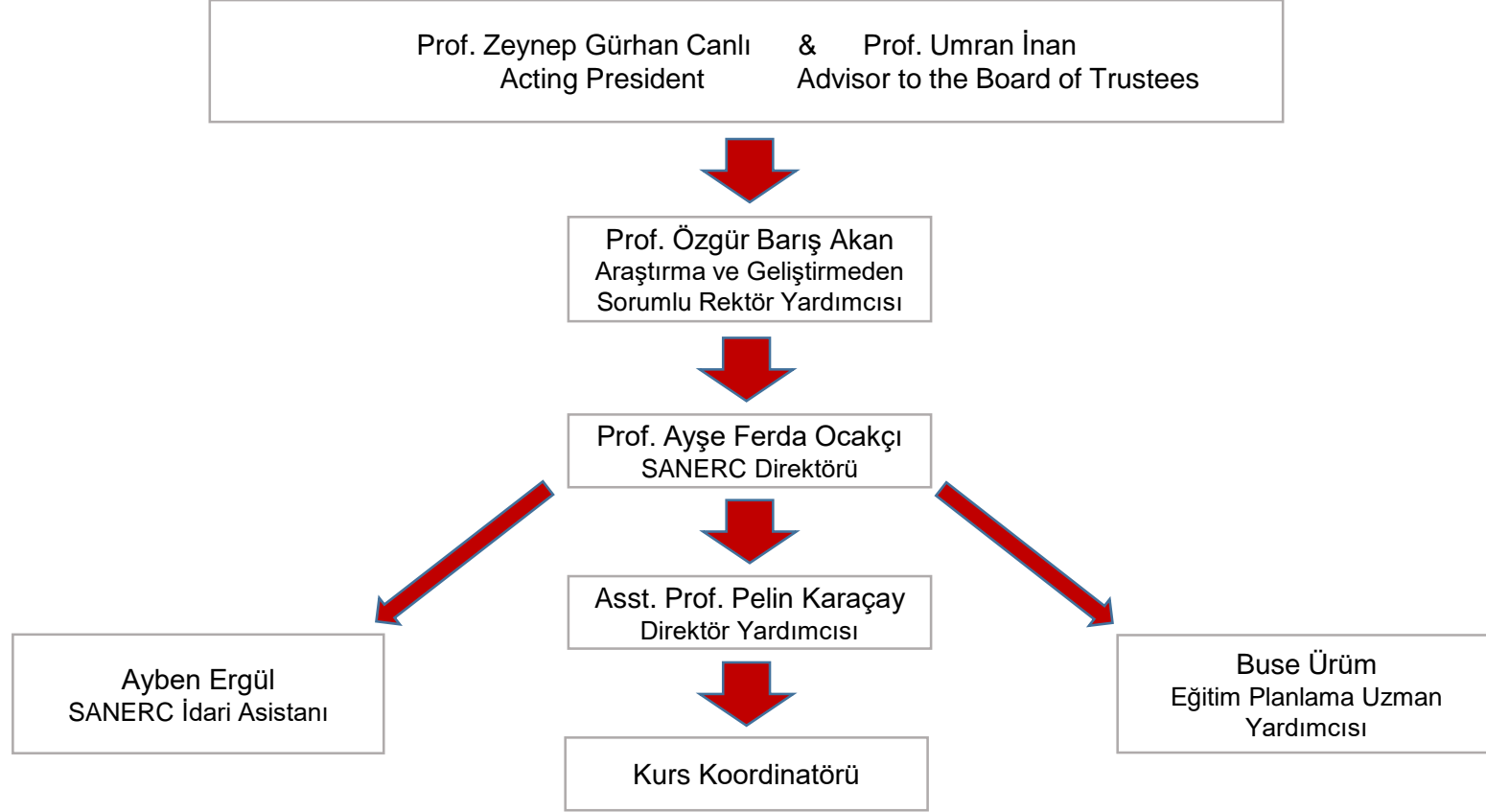



**KOÇ
ÜNİVERSİTESİ**

SEHAHAT ARSEL HEMŞİRELİK EĞİTİM,
UYGULAMA VE ARAŞTIRMA MERKEZİ



SANERC YÖNETİM KURULU

- Prof. Dr. Ayşe Ferda Ocakçı
- Prof. Dr. Ayişe Karadağ
- Prof. Dr. Sevilay Şenol Çelik
- Dr. Öğretim Üyesi Memnun Seven
- Dr. Öğretim Üyesi Üyesi Pelin Karaçay
- Dr. Öğretim Üyesi Ayda Kebapçı



**KOÇ
ÜNİVERSİTESİ**

SEMAHAT ARSEL HEMŞİRELİK EĞİTİM,
UYGULAMA VE ARAŞTIRMA MERKEZİ



SANERC

- Semahat Arsel Hemşirelik Eğitim Araştırma ve Uygulama Merkezi (SANERC), 21 Aralık 1992'de Amerikan Hastanesi bünyesinde kurulmuştur.
- Türkiye'de sağlık profesyonelleri için kurulan ilk eğitim ve araştırma merkezidir.



**KOÇ
ÜNİVERSİTESİ**

SEHAHAT ARSEL HEMŞİRELİK EĞİTİM,
UYGULAMA VE ARAŞTIRMA MERKEZİ



SANERC

- 25 Kasım 2010 tarihinde, Amerikan Hemşireler Kredilendirme Merkezi (American Nurses Credentialing Center-ANCC) tarafından mezuniyet sonrası hemşirelik eğitiminde, uluslararası düzeyde akredite edilmiştir.
- SANERC'in mezuniyet sonrası hemşirelik eğitimlerinin kalitesi onaylanmıştır.

ANCC AKREDİTASYONU

- SANERC, 15 Ekim 2018 tarihinde dört yıllık süre ile, 31 Mart 2023'e kadar yeniden akredite olmuştur. .
- ANCC hakkında daha fazla bilgi için lütfen www.nursecredentialing.org sitesini ziyaret ediniz.



SANERC

Vizyonumuz

- Ülkemizdeki mezun hemşirelerin değişim gerçekleştirebilecek yetkinlikte, etkin hemşireler olmasını sağlayan bir merkez olmak

Misyonumuz

- Ülkemizde hemşirelik mesleğinin ilerlemesi ve Türk Halkı'nın sağlığının gelişmesine katkıda bulunmak
- Mezuniyet sonrası hemşirelik eğitiminde yaratıcı eğitim modelleri geliştirmek ve en iyi uygulamaları sağlamak
- Etik, kanıta dayalı, klinik uygulamaları geliştiren hemşirelik araştırmaları yapmak
- Ulusal ve uluslararası düzeyde liderlik yapmak

SANERC ile ilgili daha fazla bilgi için; www.sanerc.ku.edu.tr sitesini ziyaret ediniz.



KURSLAR

Sertifikalı Kurslar:

- Stoma ve Yara Bakım Hemşireliği Sertifikalı Eğitim Programı
- Yoğun Bakım Hemşireliği Sertifikalı Eğitim Programı
- Diyabet Hemşireliği Sertifikalı Eğitim Programı



KURSLAR

Sertifikasız Kurslar:

- Yara Bakım Kursu
- Yoğun Bakım Hemşireliği Eğitim Programı
- Simülasyon Eğitimi Kursu
- Temel Düzey Onkoloji Hemşireliği Kursu
- Eğitim Hemşireliği Eğitimi
- Pediatrik Palyatif Bakım Hemşireliği Kursu
- Yetişkin Palyatif Bakım Hemşireliği Kursu
- Temel Yaşam Desteği Kursu
- Temel Yaşam Desteği Eğitici Eğitimi Kursu
- Temel Elektrokardiyografi (EKG) Kursu
- Yönetici Hemşire Geliştirme Kursu
- Cinsel Sağlığı Değerlendirme Kursu
- Sistemik Derleme ve Meta-Analiz, Yapma ve Yayına Hazırlama



**KOÇ
ÜNİVERSİTESİ**

SEMAHAT ARSEL HEMŞİRELİK EĞİTİM,
UYGULAMA VE ARAŞTIRMA MERKEZİ



VKV Hemşirelik Fonu Proje Destekleme Programı

Vehbi Koç Vakfı Hemşirelik Fonu 2003 yılından bu yana hemşireler tarafından yürütülen özel mesleki gelişim projelerine destek vermektedir.

Programın temel amacı, ülkemizde hemşirelik mesleğinin gelişme ve güçlenmesine katkıda bulunmaktır.

Program için ayrılan bütçe 120000 TL'dir.

2020 yılı itibariyle toplam 69 projeye fon sağlamıştır. 2021 yılında ise 4 proje desteklenmeye değer görülmüştür.



VKV Hemşirelik Fonu Proje Destekleme Programı

Proje Kabul Kriterleri:

- Konusu özgün,
- Sonlandığında bilime, teknolojiye, ekonomiye, kültürel ve sosyal yaşama katkı yapabilme niteliği olan,
- Sonuçlarının hemşirelik uygulamalarına aktarılması, uygulamalarda değişiklik yaratması/yeni bir uygulamayı başlatması, hasta bakım sonuçlarında iyileşme yaratma özelliği olan,
- Yeni projelerin üretilmesine temel oluşturabilecek,



VKV Hemşirelik Fonu Proje Destekleme Programı

- Hemşirelik eğitimi, yönetimi ve uygulamalarının iyileştirilmesine katkı sağlayabilecek,
- Hemşirelik bakımının etkisini kanıtlayabilecek,
- Akademik alanda ve uygulama alanında çalışan hemşirelerin ortak çalışmasını yansıtacak,
- Tercihen Türkiye çapında ve disiplinlerarası ekiple yapılması planlanmış,
- Klinikte ve/veya sahada yürütülecek olan, niceliksel, niteliksel veya karma metod ile yapılan araştırma projeleri desteklenmektedir.



VKV Hemşirelik Fonu Proje Destekleme Programı

Değerlendirmeye Alınmayacak Araştırmalar:

- Küçük örneklemlili tanımlayıcı çalışmalar,
- Ölçek uyarlama çalışmalar,
- Laboratuvarda yapılan temel bilim araştırmaları,
- Hemşirelik mesleğinin tarihi vb konularda yapılacak belgeseller; ve/veya bu alanda önemli hizmetler vermiş kişilerle ilgili sözlü tarih çalışmaları,
- Sistemik derleme ve meta analiz gibi ikincil araştırmalar değerlendirmeye alınmayacaktır.



**KOÇ
ÜNİVERSİTESİ**

SEHAHAT ARSEL HEMŞİRELİK EĞİTİM,
UYGULAMA VE ARAŞTIRMA MERKEZİ



VKV Hemşirelik Fonu Proje Destekleme Programı

Proje Değerlendirme Komitesi:

- Prof. Dr. Ayşe Ferda Ocakçı
- Prof. Dr. Ayişe Karadağ
- Prof. Dr. Sibel Sakarya
- Doç. Dr. Dikmen Bezmez
- Dr. Öğretim Üyesi Memnun Seven
- Dr. Öğretim Üyesi Özge Karanfil



VKV Hemşirelik Fonu Proje Destekleme Programı

2021 Yılında Fonlanan Projeler:

2021.5	Pozitif Hava Yolu Basıncı Cihazı Uyumsuzluğu Olan Obstrüktif Uyku Apne Sendromu Tanısı Almış Hastalara Uygulanan Giyilebilir Teknolojinin, Uyku ve Yorgunluğa Etkisi	44520
2021.10	Deride Sıyrıma Sorununa Yönelik Sanal Simülasyon Uygulamasının Yara Bakım Hemşirelerin Bilgi ve Becerilerine Etkisi	58000
2021.12	Pediyatrik Onkoloji Hastalarına Uygulanan Uğraşı Temelli Hemşirelik Programının Kemoterapiye Bağlı Semptomlara ve Memnuniyete Etkisi	12300,5
2021.16	COVID-19 Pandemi Döneminde Tele Sağlık Yöntemiyle Yapılan Eğitim ve Sanat Terapisinin Hemodiyaliz Hastalarında Diyet-Sıvı Kısıtlaması ve Anksiyete Üzerine Etkisi	4196,11



**KOÇ
ÜNİVERSİTESİ**

SEMAHAT ARSEL HEMŞİRELİK EĞİTİM,
UYGULAMA VE ARAŞTIRMA MERKEZİ



Journal of Education and Research in Nursing (JERN)

Koç Üniversitesi Hemşirelikte Eğitim ve Araştırma Dergisi (HEAD) 2004 yılında yayımlanmaya başlanan bilimsel ve hakemli bir dergidir.

Dergide hemşirelik ve sağlık bakım uygulama, eğitim ve yönetimine ilişkin tüm alanlarda özgün araştırma, derleme makale ve olgu sunumları yayımlanmakta olup yayın dili Türkçe ve İngilizce'dir.

2018 yılı itibariyle yalnızca elektronik ortamda ve açık erişimli olarak okuyuculara sunulmaktadır.



**KOÇ
ÜNİVERSİTESİ**

SEMAHAT ARSEL HEMŞİRELİK EĞİTİM,
UYGULAMA VE ARAŞTIRMA MERKEZİ



Journal of Education and Research in Nursing (JERN)

2017 yılından itibaren yılda dört kez yayınlanmaya başlanan derginin hedef kitlesi uygulama alanında çalışan hemşireler ve diğer sağlık ekibi üyeleri ile hemşirelik/sağlık alanındaki öğretim elemanları ve öğrencilerdir.

Journal of Education and Research in Nursing (JERN); TUBİTAK ULAKBİM Tıp (2014), EBSCO (2016) ve CINAHL (2017) veri tabanları ile Türkiye Atıf Dizininde (2017) indekslenmektedir.

2021 yılında Web of Science ön değerlendirmesini geçmiştir. Ayrıca PubMed ve Doaj indexlerine başvurular sağlanmıştır.